

Installatie eld componenten bij eerste gebruik

Bij een eerste gebruik van een EID-kaartlezer op de Web Portal met de Chrome browser dienen volgende stappen te worden uitgevoerd:

Klik op de knop *Registreren met eID*



Als de basissoftware nog niet geïnstalleerd is, verschijnt het onderstaande scherm:

eID Identity Provider

eID Authenticatie

Volg de instructies hieronder om aan te melden met je eID.

eID Installatie

Alvorens je de eID-kaart binnen de webbrowser (Chrome/Firefox/Internet Explorer) kan gebruiken, dien je 2 componenten te installeren.

1. eID Web Browser Middleware (v1.1.11)

Eerst dien je de eID Web Browser Middleware te installeren.

[Installeer de eID Web Browser Middleware voor Windows](#)

2. eID Extension

Installeer vervolgens de eID Extension. Belangrijk is om eerst de eID Web Browser Middleware te installeren.

Installeer de eID Chrome Extension via de Chrome Web Store:

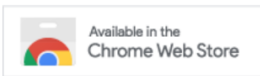

Na installatie, probeer de eID-operatie opnieuw:

[De eID operatie opnieuw proberen](#)

Installatie eID Web Browser Middleware

- Druk op de knop Installeer de eID Web Browser Middleware voor Windows

eID Identity Provider

← → ↻ <https://services.e-contract.be/eid-idp/chrome.xhtml> ☆ 👤 ⋮

eID Identity Provider

eID Authenticatie

Volg de instructies hieronder om aan te melden met je eID.

eID Installatie

Alvorens je de eID-kaart binnen de webbrowser (Chrome/Firefox/Internet Explorer) kan gebruiken, dien je 2 componenten te installeren.

- 1. eID Web Browser Middleware (v1.1.11)**

Eerst dien je de eID Web Browser Middleware te installeren.

[Installeer de eID Web Browser Middleware voor Windows](#)
- 2. eID Extension**

Installeer vervolgens de eID Extension. Belangrijk is om eerst de eID Web Browser Middleware te installeren.

Installeer de eID Chrome Extension via de Chrome Web Store:



Na installatie, probeer de eID-operatie opnieuw:

[De eID operatie opnieuw proberen](#)

eid-web-browser-....exe ^ [Alles weergeven](#) ×

- Onderaan het scherm wordt het installatiebestande gedownload
- Klik het pijltje omhoog aan en kies Openen
- Kies jouw gewenste taal en klik op OK



OPDRACHTHOUDENDE VERENIGING



- Klik *Verder*
- Selecteer de map waar de middleware mag geïnstalleerd worden en druk op *Verder*

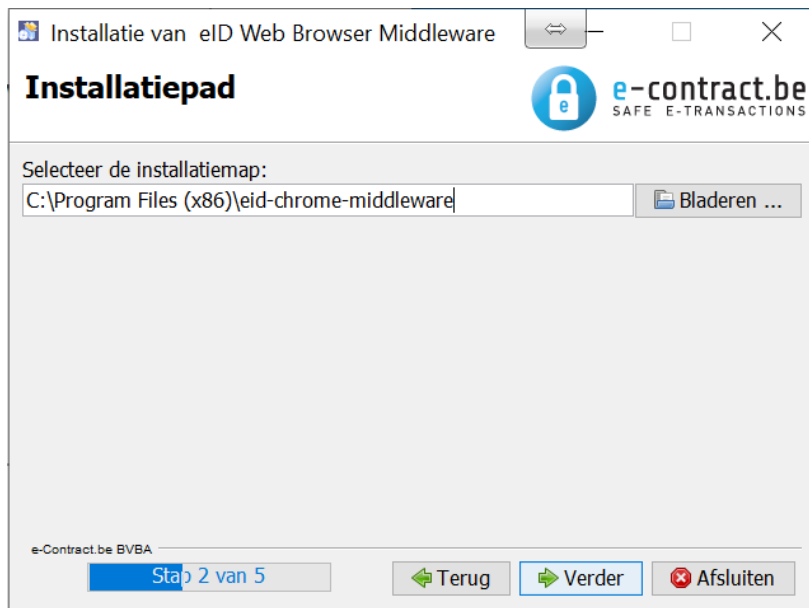

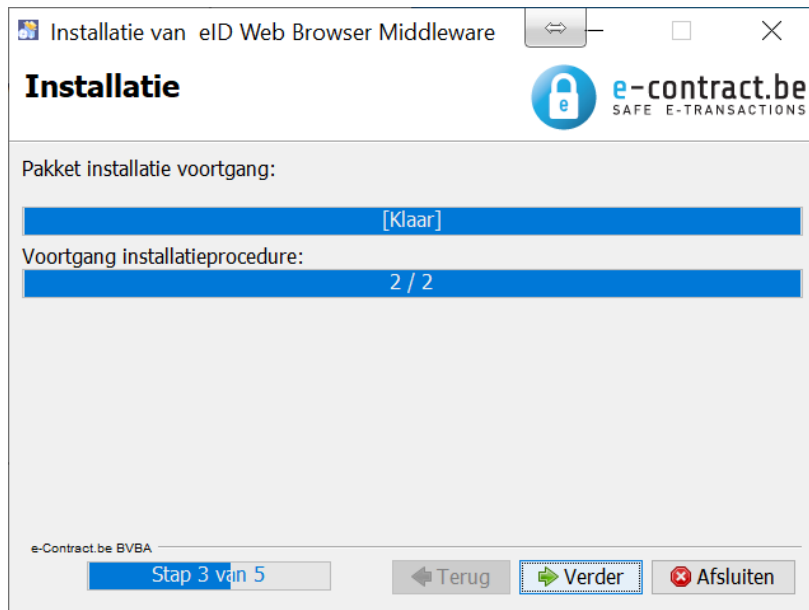

- Na de installatie klik *Verder*



- Na de registratie klik *Verder*



- Klik *Gereed*

Installatie eID extensie

- Klik op *Available in the Chrome Webstore*
- Klik op *Toevoegen aan Chrome*
- Klik op *Extensie toevoegen*
- Sluit de browser af
- Start de browser opnieuw op
- Surf naar <https://ivvo.mob-it.be>
- Druk op de knop *Registreren*
- Sluit de kaartlezer aan en schuif er uw eld in
- Druk op de knop *Registreren met eID*

chrome web store

eID Chrome Extension Toev. aan Chrome

Aangeboden door: [e-contract.be](https://www.e-contract.be)

★★★★★ 161 | [Productiviteit](#) | 448.407 gebruikers

Overzicht Recensies Ondersteuning Gerelateerd

Installation of eID Chrome Middleware

Welcome **e-contract.be**
SAFE E-TRANSACTIONS

Welcome to the installation of eID Chrome Middleware 1.0.4!
This software is developed by:
- Frank Cornelis <info@e-contract.be>
- e-Contract.be BVBA <info@e-contract.be>
The homepage is at: <https://www.e-contract.be>

e-Contract.be BVBA

Step 1 of 5 Next Quit

Overzicht

Compatibel met je apparaat

Chrome extension for the Belgium eID card

The eID Chrome Extension gives access to the eID card within the

Aanvullende informatie

! Misbruik melden

Versie
1.0.0

Geüpdatet

https://chrome.google.com/webstore/detail/eid-chrome-extension/bkbdaodnaecdijpajecpncpdomgcoakc

web store

Wil je 'eID Chrome Extension' toevoegen?

De app/extensie kan het volgende doen:

- Al je gegevens lezen en wijzigen op de websites die je bezoekt
- Communiceren met samenwerkende legitieme apps

Extensie toevoegen Annuleren

Controleren...